GEPA®
The Fair Trade Company

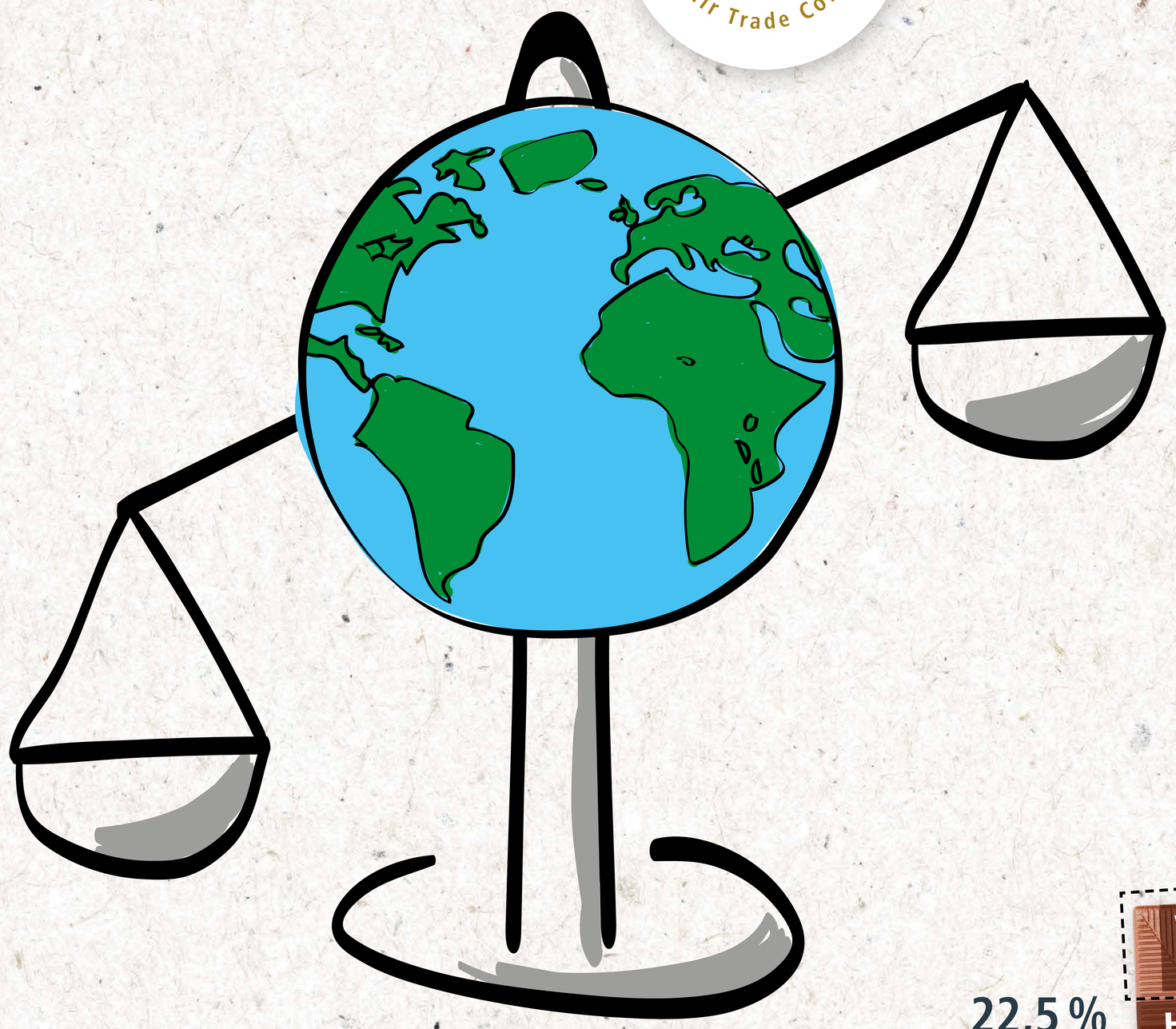

Eine Tafel kann viel bewirken! So geht deine Rechnung auf beim Schokoladenkauf:

Verarbeitung klima-gerecht gestalten: 20 ct.

22,5 % € 0,63
Handelspartner
Kakaobauern, Dattelkooperative, Vanille-Produzenten

23,5 % € 0,66
Verarbeiter
Transport, Produktion, Verpackung

15,5 % € 0,43
GEPA
Import, Vertrieb, Personal, Raum

31,5 % € 0,88
Handel
Weltläden, Lebensmittel-, Bio- und Naturkosthandel

7 % € 0,19
Staat & Lizenzen
Mehrwertsteuer, Lizenzgebühren

100 % € 2,79

CLIMATE JUSTICE
LET'S DO IT FAIR

Keine Klimagerechtigkeit ohne Handelsgerechtigkeit, deshalb:

Fairer Handel ist wichtiger denn je, denn:

Die Klimakrise trifft die am härtesten, die am wenigsten dafür verantwortlich sind:

Kleinbäuer*innen im Globalen Süden leiden zum Beispiel unter:

- Wirbelstürmen
- Starkregen
- Überschwemmungen

Die Folgen:
Ernteausfälle bedrohen die Existenz der Menschen im Globalen Süden:

Das ist nicht gerecht!

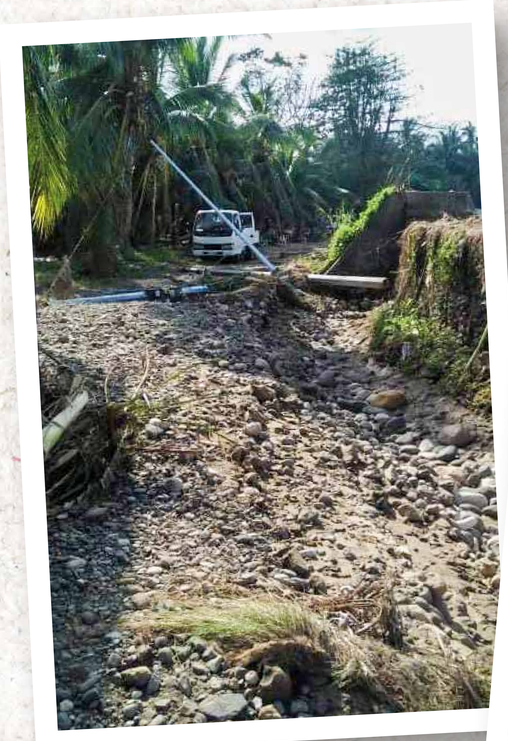

Der Super-Taifun „Odette" auf den Philippinen hinterließ im Dezember 2021 eine Schneise der Verwüstung.

Zerstörte Häuser, zerstörte Existenzen: Die Zuckerrohrproduzent*innen des GEPA-Partners ATPI waren stark vom Taifun „Odette" betroffen.

Ausgetrockneter Boden beim GEPA-Partner WORC in Südafrika. Die Auswirkungen des Klimawandels sind hier schon seit 2017 allgegenwärtig.
Foto: WORC

Verheerende Schäden hinterließ El Niño im Frühjahr 2017 auch beim GEPA-Partner NorAndino in Peru.

Fotos: GEPA – The Fair Trade Company / NorAndino Peru, ATPI

Klimagerechtigkeit konkret – GEPA-Partner Beni Ghreb in Tunesien

Die Bio-Datteln werden in Hazoua angebaut – das ist ein Dorf im Südwesten Tunesiens. Die Familien dort leben überwiegend vom Dattelanbau.

Die Datteln wachsen hoch an der Dattelpalme. Schützende Netze vermeiden den Schädlingsbefall ohne den Einsatz synthetischer Produkte.

Die Datteln werden ab Oktober von den Produzent*innen von Hand geerntet, nach Größe sortiert und immer wieder auf ihre Qualität geprüft.

DEIN BEITRAG!

20 Cent für Klimaschutz

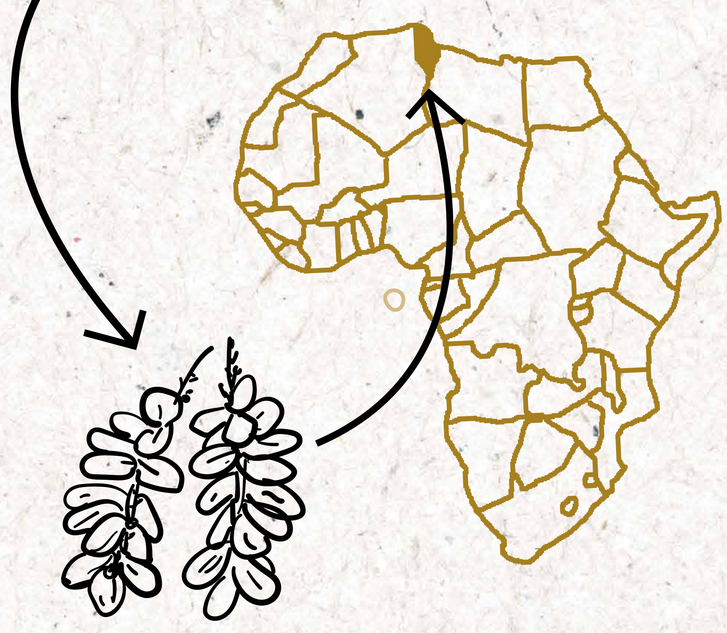

Fotos: GEPA – The Fair Trade Company / Beni Ghreb

Die Firma Beni Ghreb ermöglicht durch die Dattelverarbeitung Verdienstmöglichkeiten – vor allem für Frauen. Sie zahlt faire Löhne und Sozialversicherung.

Im Ofen werden die Datteln getrocknet.

Die Bio-Datteln werden vor Ort für Endkunden verpackt, sodass zusätzliche Arbeitsplätze entstehen.

Auch die „nicht schönen“ Datteln können verwertet werden: Eine Maschine verarbeitet sie zu Dattelzucker – zum Beispiel für die GEPA #Choco4Change vegan.

Fotos: GEPA – The Fair Trade Company / Beni Ghreb

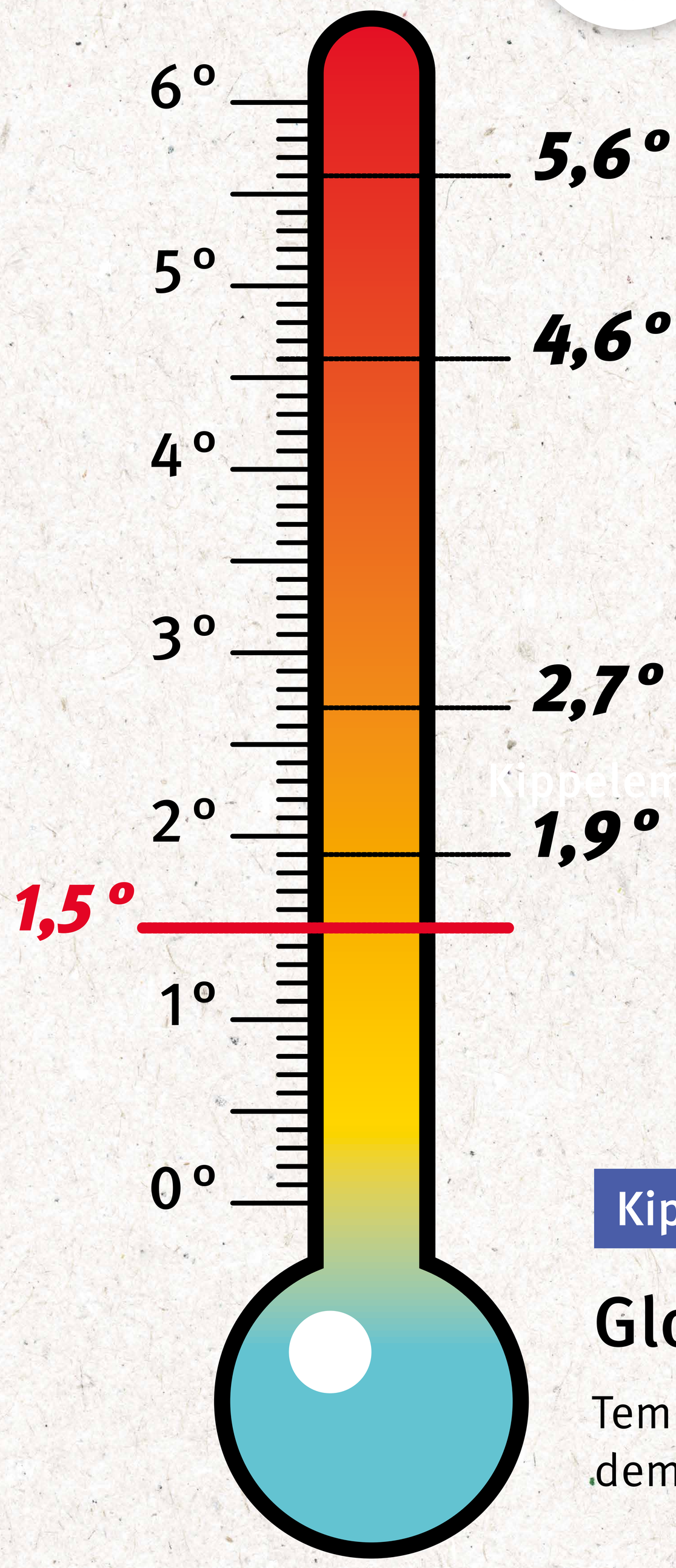

Die **Sahelzone** hat sich in eine **Wüste** verwandelt.

Den südamerikanischen **Amazonas-Regenwald** gibt es nicht mehr.

Alpine Gletscher sind vollständig verschwunden.

Die **Korallenriffe** in den Weltmeeren sind komplett zerstört.

Kippelemente

Globale Erwärmung

Temperatur-Anstieg gegenüber dem vorindustriellen Niveau

Grafik: www.visuell.ac

GEPA®
The Fair Trade Company

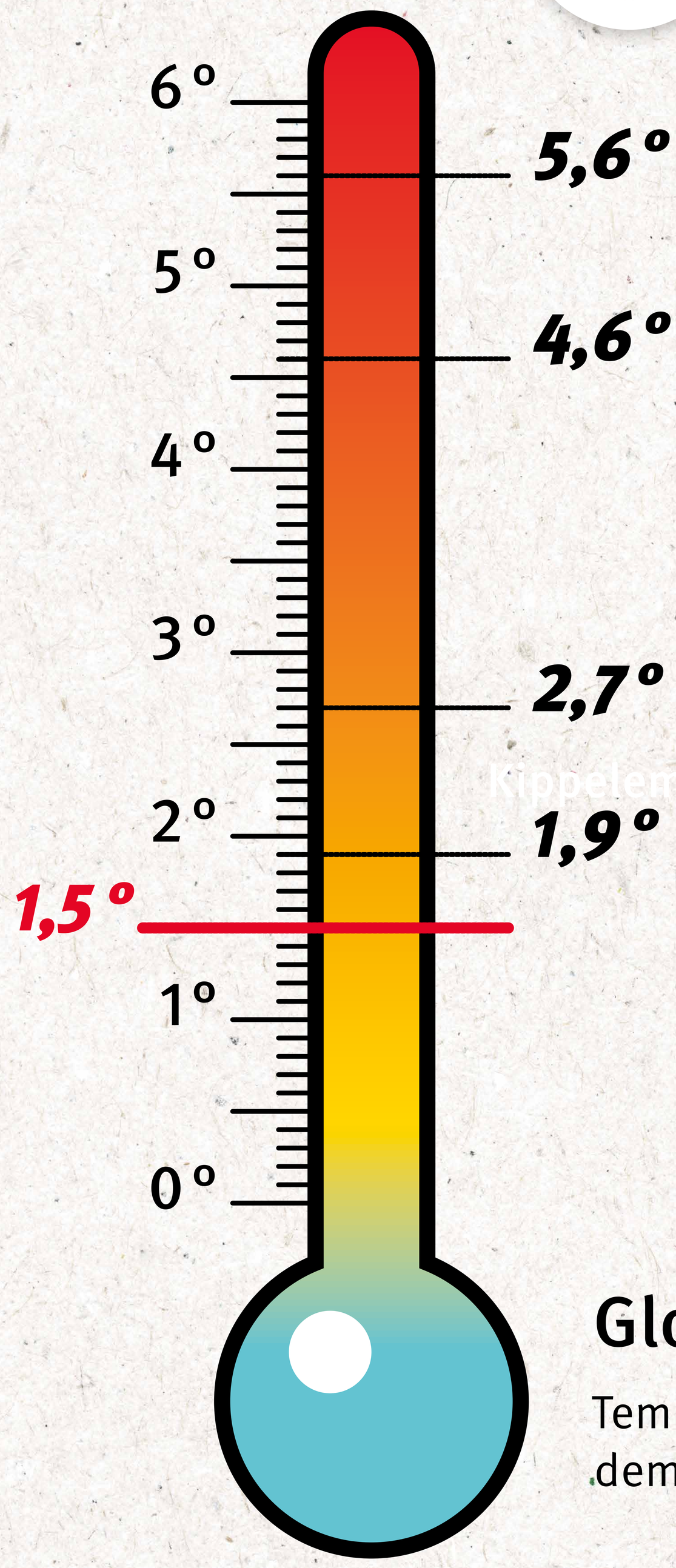

Globale Erwärmung

Temperatur-Anstieg gegenüber dem vorindustriellen Niveau

Grafik: www.visuell.ac